

● RA-QD02-0500 **N**

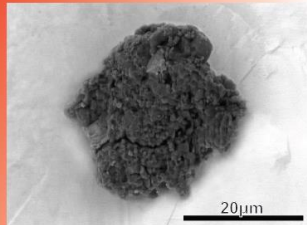

にっこりまあく

相手がリュウグウ粒子のとき、癒しのパワーで相手の特技を無効化する。

表面に、にっこりマークが見える粒子。かわいい笑顔でみんなを癒している。見つけられたら、あなたもちょっとだけ口角が上がるはず。

No. 1/20, 2024
Design: きんつば

2509

● RA-QD02-0551 **N**

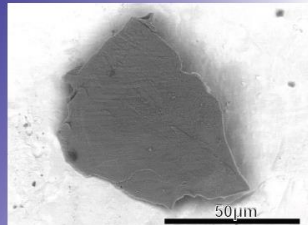

ねこそぎスrapper

余計なものをねこそぎ落としたい精神で、相手のパワーの一番大きな位以外を0にする。

凹凸が少なく平らで滑らかな表面をしている。一見シンプルだが、模様で個性を出している。

No. 2/20, 2024
Design: Shimura,M

500

● RX-MD03-0014 **N**

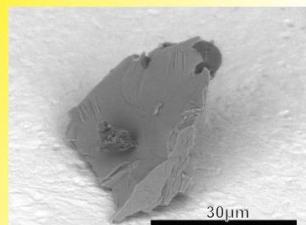

スマホスタンド

相手がリュウグウ粒子の時、大きくて乗せることができないため、自分のパワーをプラス500して対抗する。

四角形に近い粒子があると近寄りたくなる。かんらん石の出っ張り特徴的。

No. 3/20, 2024
Design: Jimmy

330

● RX-QD01-0003 **N**

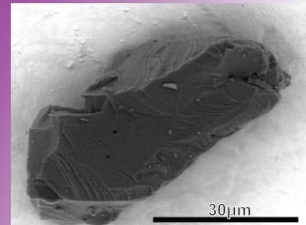

シャリ

赤身と相性が良いため相手のカードが●の時、自分のパワーが106(トロ)倍になる。

まるで握り飯のような形。少し形が崩れているのは握られてから時間が経過しているからかもしれない。

No. 4/20, 2024
Design: nukko

486

● RA-QD02-0615 **R**

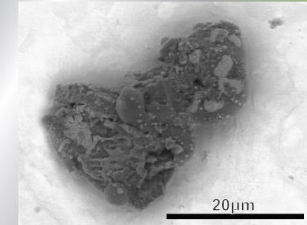

マイクロイトカワ

相手がリュウグウ粒子のとき自分のパワーが2倍になる。イトカワ粒子ならそのまま。

小惑星イトカワがそのまま縮小されたような粒子。ラッコの背中がチャームポイント。今頃はターゲットマーカを貝の代わりにしていることでしょう。

No. 5/20, 2024
Design: ざいざいさん

3254

● RB-CV-0288 **R**

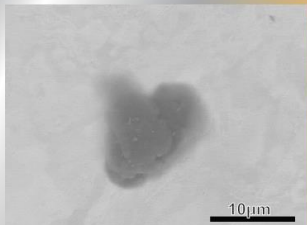

いびつハート

相手が複数枚カードを所持している場合、一度だけ相手のカードチェンジを要求できる。

本当は相手と仲良くなりたいのに素直になれず、少し気持ちを歪ませてぶつけることで自分なりの誠意を伝えている。

No. 6/20, 2024
Design: ここのほ もも。

810

● RX-MD03-0164 **R**

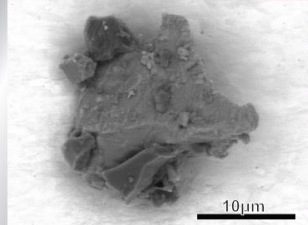

イトカワ犬

相手のスキル発動前のパワーの、一番大きな桁の数字を1にする。

目を細めて少し離れて見ると犬に見える粒子。目をしっかり開けて近くで見ると亀にも見える。あなたには何に見える？

No. 7/20, 2024
Design: ともち

1101

● RA-QD02-0564 **SIB**

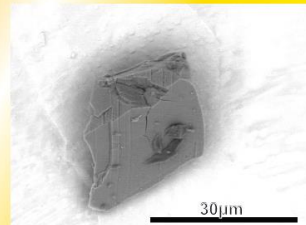

勇者の盾

相手のパワーを相手の粒子番号(数字4桁部分)にする。

キョウラーは、やったあきんぐより電気を自在に操る石英の剣と、宇宙線をも吸収するトロイライトの盾を授かった。

一キュレーションむかしばなし

No. 8/20, 2024
Design: のっぽさん

1000

● RX-MD03-0192 **SIB**

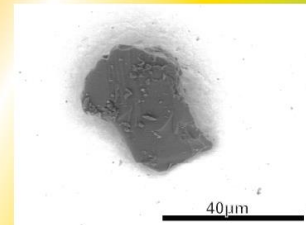

前方後円墳

相手の粒子IDの登録通し番号が自分より小さい場合、敬意を払って自分のパワーを半分にする。

古墳ができる時代よりも前から存在していた。イトカワの大王が眠っているかもしれない。

No. 9/20, 2024
Design: gsakane

4800

● RX-MD03-0159 **UR**

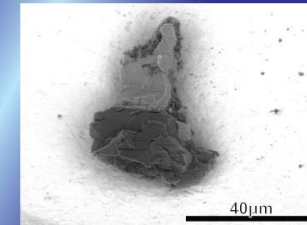

ボン・ボヤージュ

土日祝日は旅に出やすいためテンションが上がって自分のパワーが1000プラスされる。平日は1000マイナスされる。

帆船のような形の粒子。大海原を航行する船のように、宇宙の大きな波も小さな波も、乗り越えて旅をする。

No. 10/20, 2024
Design: KOTA-0129

7290

● A0018 N



鉞(マサカリ)
標的が大きいほど攻撃しやすくなる。相手が粒子以外の場合、自分のパワーがプラス1000される。
速心力で斧の持ち手から刃だけが吹っ飛んだ危険物。当たれば必殺の一撃。ハズレたら...逃げましょう。

No. 11/20, 2024
Design: たま8 **814**

● A0145 N



にやりフェイス
笑顔を浮かべて決めポーズでカードを出す計算後の自分のパワーに300プラスされる。
にやりと笑みを浮かべた人の顔に見える気がする。髪型はリーゼントな気がする。

No. 12/20, 2024
Design: Shimura,M **281**

● C0227 N



オムレットロック
相手が●●●のとき、自分のパワーが6.9倍になる。
ふっくら美味しそうなオムレツの中身は、緑黄色野菜で健康的。ケチャップの力も借りて、お腹を満たしてござ勝負!

No. 13/20, 2024
Design: Ema **0602**

● C0342 N



ねりけし
相手のカードがURまたはSRの時、負けじと見栄を張って自分のパワーが5倍になる。
目立った特徴がない粒子。いつか大物になる夢を持って、今はねりけしとして活動している。角があって消しやすそうだが粒子なので紙を破いてしまう。

No. 14/20, 2024
Design: きんつば **2694**

● A0112 R



リュウグウの地層
相手のカードがRかSRのとき、自分のパワーに500プラスされる。
地層のように2つの成分がきれいに分かれている粒子。リュウグウの地層はこんな断片をしているのかも...しれない?!

No. 15/20, 2024
Design: ともち **3776**

● A0232 R

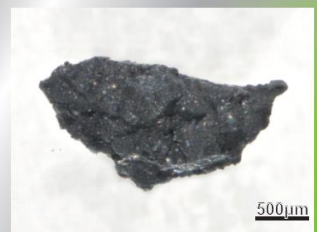

にがにがうーりー
にがうりに似たエキスを出して攻撃し、相手の計算後のパワーを2000マイナスする。
見ていると、口がにがなくなってくる。大人のおつまみに丁度いい。

No. 16/20, 2024
Design: mi~mo **508**

● A0300 R

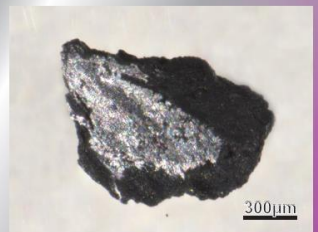

黒白W
●が相手の時、自分のパワーが2倍になる。
ブラックとホワイトの2色があり、ダブルの力があって強そうな粒子。異なるもの同士でも協力する大切さを教えてくれる。

No. 17/20, 2024
Design: みつドラ **4000**

● C0306 SIR



ここにアミノ酸あるよー!!
その場で醸立て10回で、自分のパワーが20倍になる。
宇宙に生命はあるのか? 神話時代からの疑問だ。ただ、アミノ酸があるなら生命の可能性がある。

No. 18/20, 2024
Design: Capt **2738**

● A0507 SIR



オリオン座
冬(12~2月)は自分のパワーがプラス2000に、夏(6~8月)はマイナス1000になる。
オリオン座と似たような白い斑点を持つリュウグウ粒子。冬の夜空できれいに輝きます。夏はさそり座から逃げるため、見えません。

No. 19/20, 2024
Design: りぼーちゃん **1976**

● C0002 UR



見通す力
相手がカードを出した後に、もう一枚手持ちのカードを出せる。
リュウグウの歴史についているんなことを教えてくれた粒子。初期分析チームの力が宿り、粒子の中に太古の水が閉じ込められていたように、封印されたスキルがあるのかなとか。

No. 20/20, 2024
Design: 緋鯉 **2690**